



ATENEO de PALENCIA  
CIENTÍFICO · LITERARIO · ARTÍSTICO

26 marzo 2024

# Newsletter del Ateneo Núm. 52



[ateneodepalencia.com](http://ateneodepalencia.com)

## AGENDA

## PRÓXIMOS ACTOS

**4**

JUEVES

SEC. PSICOANÁLISIS - PRESENTACIÓN DE LIBRO:  
**PSICOLOGÍA PARA LECTORES,**  
de Fernando Martín Aduriz

**11**

JUEVES

AGRUPACIÓN DE FILOSOFÍA - CHARLA:  
**EL OCIO: PERSPECTIVAS FILOSÓFICAS  
Y EL OCIO JUVENIL**  
con Sergio F. Fernández de Villarán Lanza, Consuelo  
Martín Martín, Sandra Gutiérrez Barriuso, Héctor  
Toledo Pineda y Andrés Díez Urretavizcaya  
(Miembros de la Asociación ARCADIA).

**16**

MARTES

PRESENTACION DE LIBRO:  
**PALENCIA: MOMENTOS, PERSONAJES  
Y LUGARES PARA LA HISTORIA II**  
de Fco. Javier de la Cruz Macho

**25**

JUEVES

AGRUPACIÓN DE FILOSOFÍA - CHARLA:  
**LA AMISTAD EN ARISTÓTELES:  
EROS, PHILIA Y ÁGAPE**  
con Sergio F. Fernández de Villarán Lanza  
y Jesús Uña Moreno

# SEC. PSICOANÁLISIS - PRESENTACIÓN DE LIBRO

**4 ABRIL, jueves**  
**19:00 H.**  
**Sede Ateneo**

**SEC. PSICOANÁLISIS - PRESENTACIÓN DE LIBRO:**

# Psicología para lectores



**De FERNANDO MARTÍN ADURIZ,**

Ateneísta num., 16. Psicoanalista en Madrid y Palencia.  
Licenciado en Psicología, Psicopedagogía, Filosofía y Ciencias de la Educación. Coordinador del Seminario del Campo Freudiano en Castilla y León (2003-2024).

Ha escrito: *Mejor no comprender* (2016, La Nutria). *La ansiedad que no cesa* (2018, Xoroi). *Vecinos ilustrados, encore* (2019, Dolto). *Por qué se escribe. Cincuenta escritores*. (2021, M. Gómez). *Obras Escogidas de Françoise Dolto* (2006, RBA) (prologuista). *La sociedad de la vigilancia y sus criminales*, (2011, Gredos) (coautor). *Adolescencias por venir* (2012, Gredos) (compilador y coautor). *Una clínica posible del autismo infantil*, (2012, Grama) (coautor). *Voces de la ciudad en psicoanálisis* (2020, FCA) (coautor). *Estudio de las fobias en Lacan* (2022, Xoroi) (coautor). *Vocabulario de psicopatología* (2023, Xoroi) (coautor).

Ha sido presidente y en la actualidad es vicepresidente del Ateneo de Palencia.

**PRESENTAN:**

**Marta Martín**, ateneísta Nº7, abogada y directora de la Editorial Hilarante

**Jorge Cancho**, director de Diario Palentino

**Miriam Andrés**, ateneísta Nº93 y Alcaldesa de Palencia



# AGRUPACIÓN DE FILOSOFÍA - CHARLA



11 ABRIL, jueves  
19:30 H.

Sede Ateneo

AGRUPACIÓN DE FILOSOFÍA - CHARLA

## El ocio: perspectivas filosóficas y el ocio juvenil

con **SERGIO F. FERNÁNDEZ DE VILLARÁN LANZA**,  
jefe del departamento de filosofía en el IES Alonso Berruguete y ateneísta Nº 596.

**CONSUELO MARTÍN MARTÍN**,  
jefa del departamento de filosofía en el IES Jorge Manrique y ateneísta Nº 732.

**SANDRA GUTIÉRREZ BARRIUSO**,  
alumna de 1º de Bachillerato del IES Jorge Manrique.

**HÉCTOR TOLEDO PINEDA**,  
alumno de 2º de Bachillerato del IES Alonso Berruguete

**ANDRÉS DÍEZ URRETAVIZCAYA**,  
ateneísta Nº 668 y responsable de la Agrupación  
Juvenil Ágora del Ateneo de Palencia.

Miembros de la **ASOCIACIÓN ARCADIA** de Palencia

ARCADIA



# PRESENTACIÓN DE LIBRO

**16 ABRIL, martes**  
**20:00 H.**  
**Sede Ateneo**

**PRESENTACIÓN DE LIBRO**

# Palencia: momentos, personajes y lugares para la historia II

**de FCO. JAVIER DE LA CRUZ MACHO, Ateneísta nº 34.**

Doctor en Historia, y Diplomado en Ciencias Sociales, actualmente ejerce como Catedrático de Enseñanza Secundaria y como docente en la UNED. Tuvo el honor de ser la primera persona que presentó un libro en el refundado Ateneo Palentino. Aquel libro titulado "Palencia momentos, personajes y lugares para la historia", ha tenido un excelente acogida. Siete años después, se presenta un segundo volumen. Así nos describe la vida de personajes singulares (Tadeo Ortiz, Pedro Romero, Cirilo Tejerina, el Marqués de Albaida, Alejandro Nájera de la Guerra, Francisco Vighi, o la desconocida pero gran poetisa Nicasia Quemada) o la evolución de diferentes espacios de nuestra ciudad como el Ayuntamiento, los Jardinillos o el Palacio de la Diputación Provincial.

**PRESENTA:**

**Naide Nóbrega**, informadora y guía oficial de Turismo.  
Escritora, periodista y community manager.

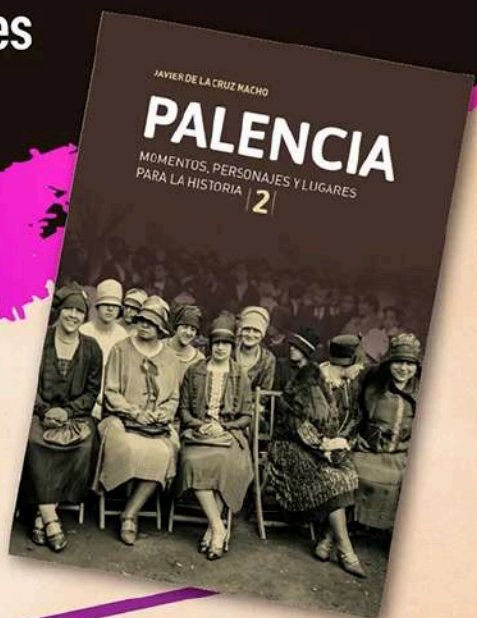

CURSO

CURSO DE CREACIÓN POÉTICA



**CURSO PRIMAVERAL DE CREACIÓN POÉTICA**  
sábados 11 y 25 MAYO y 8 y 15 JUNIO,  
11:30 a 13:30 h.  
Sede Ateneo

SECCIÓN LITERATURA

## CURSO primaveral de CREACIÓN POÉTICA

Con **SERGIO GARCÍA ZAMORA**. Poeta y escritor, (Cuba, 1986)

Miembro de la llamada Generación O y fundador del grupo literario La estrella en germen. Autor de poemarios estéticamente caracterizados por contestatarios, por ocuparse de temas tanto diarios como sublimes y por una estructuración significativa del material poético en sucesión poemática directa o sucesión de secciones. Los motivos bíblicos abundan en su obra, aunque subordinados por completo a la poesía y no constituyen filiación religiosa.

Últimos libros: *Los uniformes*. Ediciones Cálamo, Palencia, España, 2019. III Premio Internacional de Poesía Jorge Manrique. *Los conspiradores*. Editorial Verbum, Madrid, España, 2020. XXIX Premio Internacional de Poesía Juan Alcaide. *Los maniques enfermos*. Ediciones El Gallo de Oro, Bilbao, España, 2021. XIII Premio de Poesía Blas de Otero. *Una lección musical*. Editora BGR, España, 2021 (versión Kindle).

Últimos premios: Premio Internacional de Poesía Rubén Darío 2015. Premio Loewe a la Creación Joven 2016. Premio Internacional de Poesía en castellano Gabriel Celaya 2016. Premio de la Crítica (Cuba) 2019. Premio Internacional de Poesía Juan Alcaide 2020.

**FECHAS:** Sábados 11 y 25 de mayo y 8 y 15 de junio

**HORARIO:** 11:30 a 13:30 h.

**MATRÍCULA:** 55€ ateneístas / 75€ no ateneístas

Inscripciones: Por whatsapp del Ateneo de Palencia, 660 085 828.

Plazas: máximo 20, adjudicadas por riguroso orden de inscripción.

Responsables-Coordenadores: Fernando M. Aduriz y Enrique Gómez.

No toques los objetos inmediatos: la armonía quema.  
Por más leves que sean una tetera o una jícara,  
están locas. Todos los objetos están locos.

Antonio Gamoneda, *Última ciencia*



LOEWE  
FUNDACIÓN

# LOS ATENEÍSTAS EN LOS MEDIOS DE COMUNICACIÓN

Compartimos artículos publicados en Medios. Solicitamos de todos los ateneístas nos envíen sus artículos o textos al whatsapp del Ateneo: 660 08 58 28

## ARTÍCULO de Froilán de Lózar

Moisés, el Haro de Hérmedes, por Froilán de Lózar, ateneísta N°81



LA MADEJA

## Froilán de Lózar

### *Moisés, el Haro de Hérmedes*

22/03/2024

Una de las experiencias más bonitas que me proporcionó la segunda incursión por el Cerrato a últimos de febrero, fue el encuentro con Moisés Pinedo, atleta reconocido con infinidad de trofeos, que triunfa a sus ochenta y seis años como trufero.

De Vertavillo a Hérmedes de Cerrato vamos dando saltos por un caminucho que llaman carretera. Aquello nos inquieta porque, por mal camino no se puede llegar a buen puerto, pero a veces los dichos se equivocan, pues en aquel pueblo encontramos curiosos rincones y un guía generoso que nos enseñó todo lo que hay que saber de Hérmedes de Cerrato, un pueblo recogido en la ladera del valle por el que discurre el arroyo Maderón. Limita al norte con Cevico Navero y Villaconancio, al este con Castrillo de Don Juan, al oeste con Vertavillo y por el sur con los pueblos vallisoletanos de Castroverde del Cerrato, Torre de Esgueva, Fombellida y Canillas de Esgueva. Aquí, el guía y señor fue Moisés Pinedo, que nos hizo un recorrido por el pueblo y nos llevó a la bodega, donde aplacó el amargor que nos había dejado el mal estado del camino.

Nos contó Moisés la curiosa historia de la iglesia que había en la parte baja del pueblo y nos fue detallando alguna de las historias que él recupera en un cuaderno donde cuenta su vida, aquellos tiempos en los que se cocinaba con manteca o sebo de oveja. Las penalidades que se pasaban en el campo, el arranque de las legumbres a mano, cuando no había herbicidas para quitar los cardos y donde no faltaba el humor y la sabiduría popular que los empujaba: «Si hay tormenta, habrá cosecha»

hay tormenta, había arcosiris».

Moisés empezó a correr a los 41 años detrás de una galga que iba a liebres y perdices. La primera vez que compitió fue en Castrillo de Don Juan, en 1979. Campeonatos provinciales, regionales, nacionales y dos internacionales en Valladolid.

Pero Moisés es puro corazón, por lo que ha corrido y por lo que sigue corriendo como aprendiz en la Universidad de la Experiencia y en la Universidad Popular de Palencia y, sobre todo, como actor de teatro y promotor de la trufa.

[Accede al artículo](#)

**¡ENHORABUENA!**

Enhorabuena al ateneista N°221 y editor de MENOSCUARTO José Ángel Zapatero por ese autor premiado!

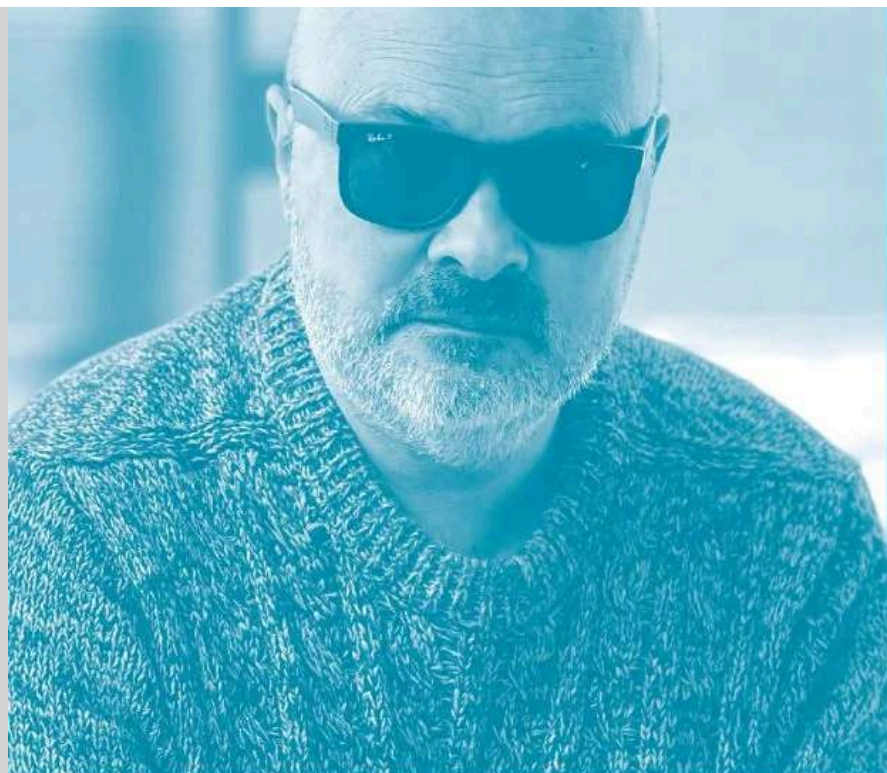

menoscuarto  
EDICIONES

**XXI Premio  
de la Crítica  
de Castilla y León**

**Literatura  
barata**

Alejandro  
Cuevas

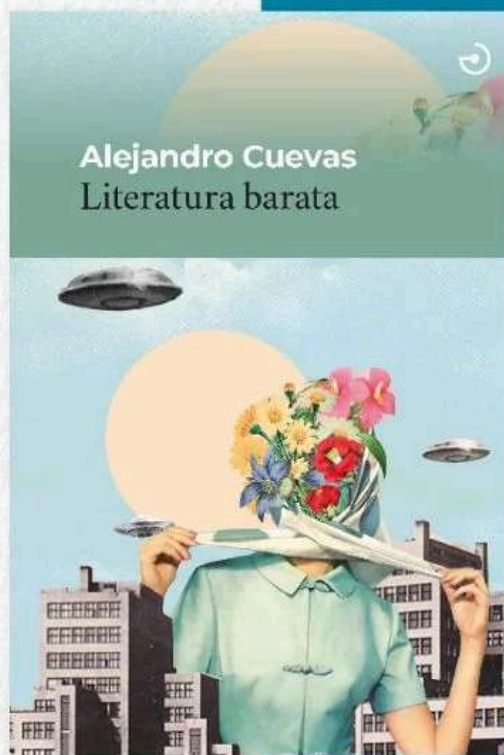



[Accede al artículo](#)

## RECOMENDACIÓN

JAVIER SAN SEGUNDO, ateneísta N°639 nos informa de esta interesante propuesta para estos días de vacaciones y turismo palentino.

# Ruta Sitios Cluniacenses y Cata Vermouth

Sábados,  
23 y 30 de Marzo

Visita guiada a:

- \* 10:00 h. **FRÓMISTA.** Iglesia de San Martín
- \* 11:30 h. **VILLALCÁZAR DE SIRGA**  
Iglesia Ntra. Sra. de la Virgen Blanca
- \* 13:00 h. **CARRIÓN DE LOS CONDES**  
Real Monasterio de San Zoilo  
y Cata Vermouth en el Hotel del Monasterio

Venta de tickets:

Oficina de Turismo

C/ Mayor, 31 · 34001 Palencia

[www.notikumi.com](http://www.notikumi.com)

Precio: 10 € Plazas limitadas +info: Tf.: 979 70 65 23



## Catas maridaje en el Canal de Castilla



Venta de tickets:

Oficina de Turismo

C/ Mayor Principal 31 · 34001 Palencia

[www.notikumi.com](http://www.notikumi.com)

Precio: 10 € Plazas limitadas +info: Tf.: 979 70 65 23

\* **MUSEO DEL CANAL DE CASTILLA** (Villaumbrales)

Cata maridaje · Domingo, 24 de marzo, 13:00 h.

\* **MARQUÉS DE LA ENSENADA** (Herrera de Pisuerga)

Viaje en barco y cata vermouth · Jueves, 28 de marzo, 12:30 h.

\* **NAVE DE PICOS** (Alar del Rey)

Cata maridaje · Jueves, 28 de marzo, 19:00 h.

\* **JUAN DE HOMAR** (Frómista)

Viaje en barco y cata vermouth · Viernes, 29 de marzo, 13:30 h.

\* **MUSEO DEL CANAL DE CASTILLA** (Villaumbrales)

Cata maridaje · Viernes, 29 de marzo, 19:00 h.

**Y además en el Museo del Canal:**

**Acceso gratuito / Tiro con arco / Juegos populares**

23, 24, 29, 30 y 31 de marzo

Horario: de 11:00 a 14:00 h. y de 16:00 a 19:00 h.

+Info: Tf. 672 28 41 10

# ÁLBUM DE FOTOS

ABBÉ NOZAL nos presentó su última novela  
Lía







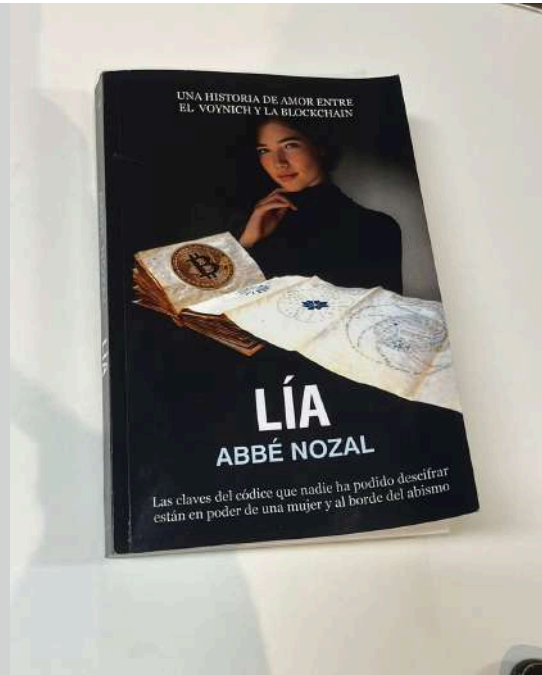

Martín Heredero del Campo nos habló de Ernst Jünger y la experiencia del siglo XX









**Las razones de Ricardo Becerro de Bengoa, de Manuel Carande, de Cirilo Tejerina, de Simón Nieto, de Juan Díaz-Caneja, de Matías Peñalba, de Manuel Rivera, de Julio Cejador, de Teófilo Ortega, de los ateneístas palentinos que en diversas etapas sostuvieron un Ateneo en Palencia, son las nuestras. Por eso nos consideramos continuadores de esa gesta intelectual que buscaba ilustrar y despertar, servir y acompañar a la ciudad de Palencia a un mejor destino. Eran razones románticas. Como las nuestras. PREÁMBULO DE LOS ESTATUTOS.**

**¡HAZTE ATENEÍSTA!**

Quiero ser ATENEÍSTA





**ATENEOS de PALENCIA**  
CIENTÍFICO - LITERARIO - ARTÍSTICO

## FICHA DE INSCRIPCIÓN DE SOCIO



Nombre: \_\_\_\_\_ Apellidos: \_\_\_\_\_

Fecha de Nac: \_\_\_\_\_ NIF: \_\_\_\_\_

Mail: \_\_\_\_\_

Tfno móvil: \_\_\_\_\_

Domicilio postal: \_\_\_\_\_

Código Postal: \_\_\_\_\_ Ciudad: \_\_\_\_\_

Profesión: \_\_\_\_\_

 Facebook: \_\_\_\_\_

 Instagram: \_\_\_\_\_

 Twitter: \_\_\_\_\_

**Solicito formar parte del Ateneo de Palencia como socio de número.**

Cuota que elijo pagar:  60€ Semestral  45 Trimestral  40 bimensual  30 Mensual

IBAN: \_\_\_\_\_

Fecha: \_\_\_\_\_

Firma: \_\_\_\_\_

La Junta Directiva aprobó la solicitud en su reunión del día: \_\_\_\_\_

# FICHA DE INSCRIPCIÓN SOCIO PROTECTOR



Nombre Empresa / Institución / Persona: \_\_\_\_\_

Marca Comercial: \_\_\_\_\_

CIF: \_\_\_\_\_

Mail: \_\_\_\_\_

Tfn.: \_\_\_\_\_

Domicilio: \_\_\_\_\_

Código Postal: \_\_\_\_\_ Ciudad: \_\_\_\_\_

Adjuntar logotipo de la Entidad para carteles, web y roller:

## Solicita formar parte del Ateneo de Palencia como SOCIO PROTECTOR.

Cuota ANUAL que elijo pagar como PROTECTOR del Ateneo de Palencia:

240€ (mínima)    600€ (recomendada)    1.200€ (Premium)

IBAN (22 dígitos): \_\_\_\_\_

Fecha: \_\_\_\_\_

Firma: \_\_\_\_\_

La Junta Directiva aprobó la solicitud en su reunión del día:

**NÚMERO DE SOCIO DEL ATENEO:** \_\_\_\_\_





## NUEVAS CUOTAS PARA EL AÑO 2024

Según lo aprobado en la Asamblea anual:

- **Socios de número:** Cuota mínima semestral: **40€**. Cobro: los días 16 de febrero y 16 de agosto de 2024.
- **Socios fundadores:** • Cuota recomendada, **10€ /mes**. Cobro semestral de 60€ en febrero y agosto.
  - Cuota mínima: igual que socios de número.Indicar cada socio qué cuota decide si recomendada o mínima por el WhatsApp del Ateneo: 660 085 828.
- **Cuota de miembro Junta Directiva:** **30€ /mes**, cobro electivo.

**Nota:** Las cuotas serán de cobro semestral desde 2024 para evitar excesivos gastos bancarios. La cuota mínima pasa de 5€ a 6,66€, una pequeña subida, pero muy importante globalmente pensando en el cambio de sede.

## NUESTROS SOCIOS PROTECTORES



## LARGA VIDA AL ATENEO



**ATENEO DE PALENCIA.  
Fundado en 1876 por Ricardo  
Becerro de Bengoa. Refundado en  
2016**

*C/ Santa Teresa de Jesús, 4, PALENCIA. España.*

**WHATSAPP: 660 085 828.**

660085828

ateneodepalencia1876@gmail.com

Estás suscrito a esta lista de correo por pertenecer a la base de datos de socios del Ateneo de Palencia o por haberte suscrito a ella voluntariamente. Todos los datos personales recogidos en esta newsletter son recabados y tratados conforme a las normativas de protección de datos vigentes.

No deseo recibir la Newsletter del Ateneo de Palencia

